

“VENTANILLA ABIERTA”



**1º FAMILIAS ALUMNOS DE LA
ESO**

22 DE NOVIEMBRE 2024

HORARIO : 10 A 12 HORAS



PARA PARTICIPAR PINCHA EN...

[Unirse a la reunión ahora](#)

Id. de reunión: 397 676 737 656

Código de acceso: p5f6Bp

Microsoft Teams

**Si tiene algún problema para conectarse cambie de navegador

2º FAMILIAS ALUMNOS INFANTIL Y PRIMARIA

28 DE NOVIEMBRE 2024 : 16 A 18 HORAS

3º FAMILIAS ALUMNOS INFANTIL Y PRIMARIA

29 DE NOVIEMBRE 2024 : 10 A 12 HORAS



PARA PARTICIPAR PINCHA EN.....

[Unirse a la reunión ahora](#)

Id. de reunión: 320 196 488 661

Código de acceso: zUhm8J

Microsoft Teams

**Si tiene algún problema para conectarse cambie de navegador

PODRÁ DESCARGAR LA GUÍA
“PRESTACIONES SOCIALES Y SERVICIOS
PARA ALUMNADO CON TEA Y SU FAMILIAS”

EN NUESTRA WEB
[\(DESCAGAR EL PDF\)](#)



VENTANILLA ABIERTA

UN RECORRIDO POR LA GUÍA INTERACTIVA "PRESTACIONES SOCIALES Y SERVICIOS PARA LA ATENCIÓN DEL ALUMNADO CON TEA Y SUS FAMILIAS"

1. ¿A QUIÉN ESTA DIRIGIDO?

Familias y profesionales de chicos con necesidades educativas especiales, en particular, con Trastorno del Espectro del Autismo (TEA).



2. ¿QUÉ ENCONTRARÁS?

Algunas de las prestaciones sociales y algunos recursos a los que podrían acceder los alumnos con necesidades educativas especiales



3. ¿QUÉ INTERÉS TIENE?

Si quieres visitar las web de las administraciones y entidades para conocer o gestiona los recursos o conocer asociaciones específicas.

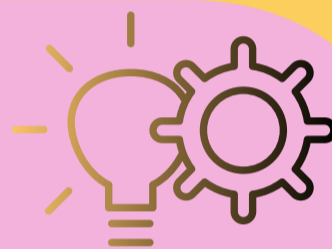

4. ¿QUÉ COMPARTIR?

Podrás compartir tanto dudas sobre ayudas y servicios, como tu experiencia con otras familias y profesionales.

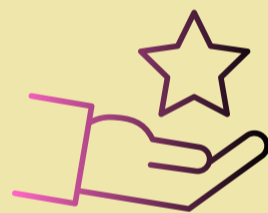

5. ¿CÓMO PARTICIPAR?

SESIÓN ONLINE.
NO REQUIERE INSCRIPCIÓN PREVIA

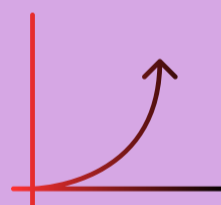

6. SESIONES VENTANILLA ABIERTA:

1º SESIÓN: ALUMNADO DE ESO
VIERNES 22 DE NOVIEMBRE 10-12 HORAS

2º SESIÓN: ALUMNADO INFANTIL Y PRIMARIA
VIERNES 29 de NOVIEMBRE 10-12 horas



**Te esperamos...
¡Conéctate!**



7. PARA DESCARGAR LA GUÍA:

WEB EQUIPO ESPECÍFICO ALTERACIONES GRAVES DEL DESARROLLO .

[DESCARGAR GUÍA INTERACTIVA "PRESTACIONES SOCIALES Y SERVICIOS PARA ALUMNADO CON TEA Y SU FAMILIAS"](#)

